Concours nationaux 2026-2027

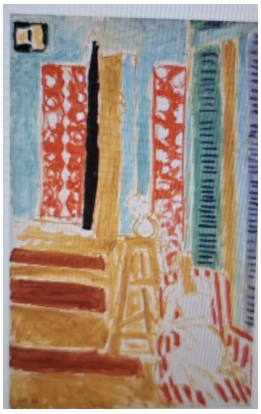

ARTS et MATHS

Créer une production plastique

En partenariat avec le musée Matisse, Le Cateau-Cambrésis (Nord))

Niveaux concernés : TPS-PS- MS-GS

Concept : Après avoir observé l'œuvre réalisée par Henri Matisse, ***INTÉRIEUR AUX BARRES DE SOLEIL-NICE 1942***, basée essentiellement sur une répartition de formes géométriques, les élèves sont invités à créer une production plastique en s'inspirant de cette œuvre, mais **sans la copier**.

Création de la représentation **schématisée** d'un intérieur très coloré

Objectifs visés :

- Développer du goût pour les pratiques artistiques.
- Découvrir différentes formes d'expression artistique.
- Vivre et exprimer des émotions, formuler des choix.

Support : feuille Canson 220 g, format A4 (mode portrait)

Modalités du concours :

1- Langage oral

- En observant l'œuvre de Henri Matisse, les élèves s'attacheront à percevoir "comment c'est fait" : formes, couleurs, organisation, ...
- Recherche des éléments composant un intérieur (meubles, objets, rideaux …)
- Apprentissage de la géométrie en utilisant **uniquement** des formes géométriques pour représenter les éléments choisis ci-dessus.

2- Production collective

L'enseignant valorisera la réflexion menée en classe en proposant aux élèves de réaliser, en groupes, une production plastique abstraite en utilisant les médiums, techniques et matériaux de leur choix.
La classe sélectionnera au plus cinq réalisations.
Aucune production ne sera restituée ; il est conseillé de photocopier ce qui est envoyé.

Au dos (et uniquement au dos) des 5 feuilles seront inscrits en capitales d'imprimerie le nom des élèves, le niveau de la classe, le nom, l'adresse postale et courriel de l'école, le nom et la signature de l'enseignant.

Les cinq productions choisies par la classe seront envoyées **exclusivement à la section départementale** de l'Amopa pour une sélection des lauréats départementaux.

Les jurys départementaux transmettront au maximum **deux productions** par niveau (TPS, PS, MS, GS) au jury national afin de désigner les lauréats nationaux en joignant un bordereau d'envoi sur lequel seront inscrits le nom et l'adresse postale de(s) école(s) participante(s).

Les informations seront disponibles sur le site internet (www.amopa.asso.fr) à compter de septembre 2026.

Date de retour des productions
Délai de rigueur
avant le 13 février 2027

Adresse de retour
AMOPA Cantal
DSDEN du Cantal
11 place de la Paix
15000 Aurillac Cedex ou amopa-cantal@orange.fr

Prix nationaux : livres, séjours culturels et touristiques…
Les lauréats départementaux et nationaux seront récompensés lors de cérémonies officielles.
Le palmarès national sera mis en ligne sur le site en juin 2027.

Pour tout renseignement complémentaire, contacter : amopa.concours.maths@gmail.com